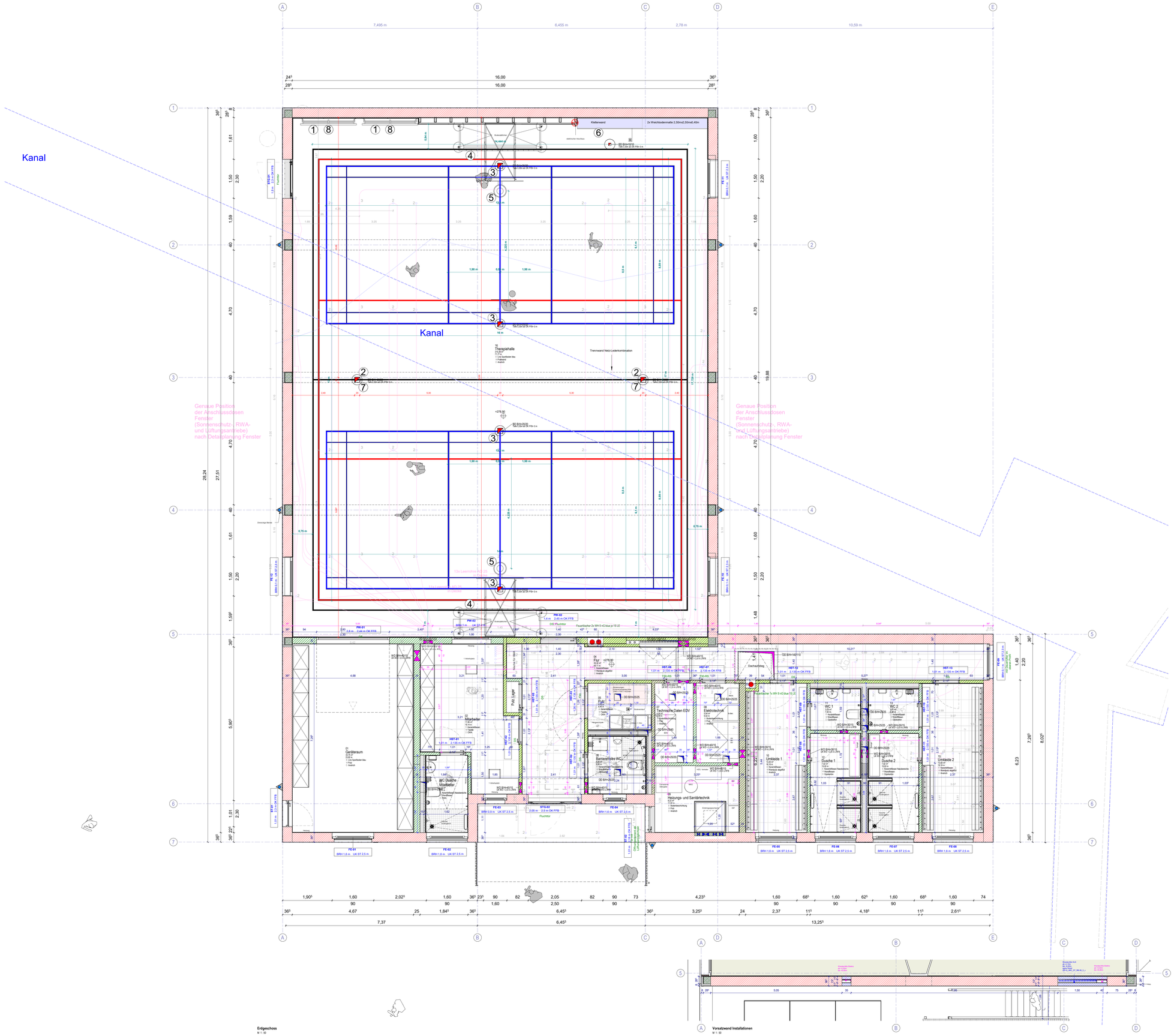

Leerrohr DN 110	
Leerrohr AD 20	
Leerrohr AD 25	
2	Decken-/Wandauslass 60 mm
3	Universalauslass 48 mm mit Befestigungsfläche 85 mm

Bodenplättchen

Werden bündig in Oberbelag eingelassen. Sportboden verstärken

OK FFB

Bodenaussparungen (alle Maße in mm)

Befestigung für
Volleyballsäule
Badmintonsäule
Slackline

OK FFB 200x200 min.350

Legende Wände

- Stahlbeton
- Kalksandsteinmauerwerk
- Hochlochziegel mit Dämmung
- Hochlochziegel
- GK-Wand
- F-90
- F-30

Legende Halleneinrichtung

1. Sprossenwand fest, DIN 7910
2. Volleyballsäule, DIN 7896 (Quadratprofil)
3. Badmintonsäule, DIN 7894
4. Handballtor, DIN 7897
5. Basketball Wandgerüst mit Scherengelenk
6. Kletterwand
7. Slackline
8. Prallschutzmatte

Legende Aussparungen

- WD, DD, WS HLS
- WD, DD, WS Elektro
- BD, BA - Geräte Halle

Projektnummer
2018-105-P

ZfP-KSW-Q-0001-Haus Q
Grundriss EG

Änderungen	Datum	Name	Index
Putzmaschiene, Lager	24.02.2025		09#
Änderung Versorgungskanal/BKT	25.02.2025		10#
Kanal geändert	11.03.2025		11#
Abkofferung eingetragen	15.11.2025		12#
Änderungen vom 25.03.2025	26.03.2025		13#
Installationswand geändert	05.05.2025	RL	14#
Aussparungen eingetragen	08.05.2025	JO	15#
Grundleitungen,Hallenausstattung ergänzt	15.05.2025	JO	16#
Feuerlöscher, Notentwässerung eingetragen	21.05.2025	JO	17#
Pläne freigegeben	05.06.2025	JO	18#
Änderungen BKT, Entwässerung	25.07.2025	JO	19#
Schacht geändert	27.11.2025	JO	20#
Markierungen geändert	04.12.2025	RL	21#
Angaben Elektro Leerrohre	07.01.2026	JO	22#
Angaben Bemaßungen und Türen	23.01.2026	JO	23#
Plan geändert	28.01.2026		24#

Bauherr:
ZfP Klinikum Schloss Winnenden
Schloßstrasse 50
71364 Winnenden

Planverfasser:
INTEGRAL Architekten Ludwig & Partner mbB
Hindenburgstraße 37
71334 Kernen i.R.
Fon +49. 7151.20997.19
Fax +49. 7151.20997.20

INTEGRAL ARCHITEKTEN

A E F H L M S T X
Architekt | Elektro | Freiaml. | Heizung | Lüftung | Medizinl. | Sanitär | Tragwerk | Bestand

Planinhalt:
Grundriss EG

Projekt:
ZfP-KSW-Q-0001-Haus Q

Maßstab	Wie angezeigt
Blattgröße	DIN A0
Gezeichnet / Datum	JO / 15.11.2024
Geprüft / Datum	Prüfer/

Plan-Schlüssel:
ZfP-Q_ARC_GR_E0.01_5_f24#